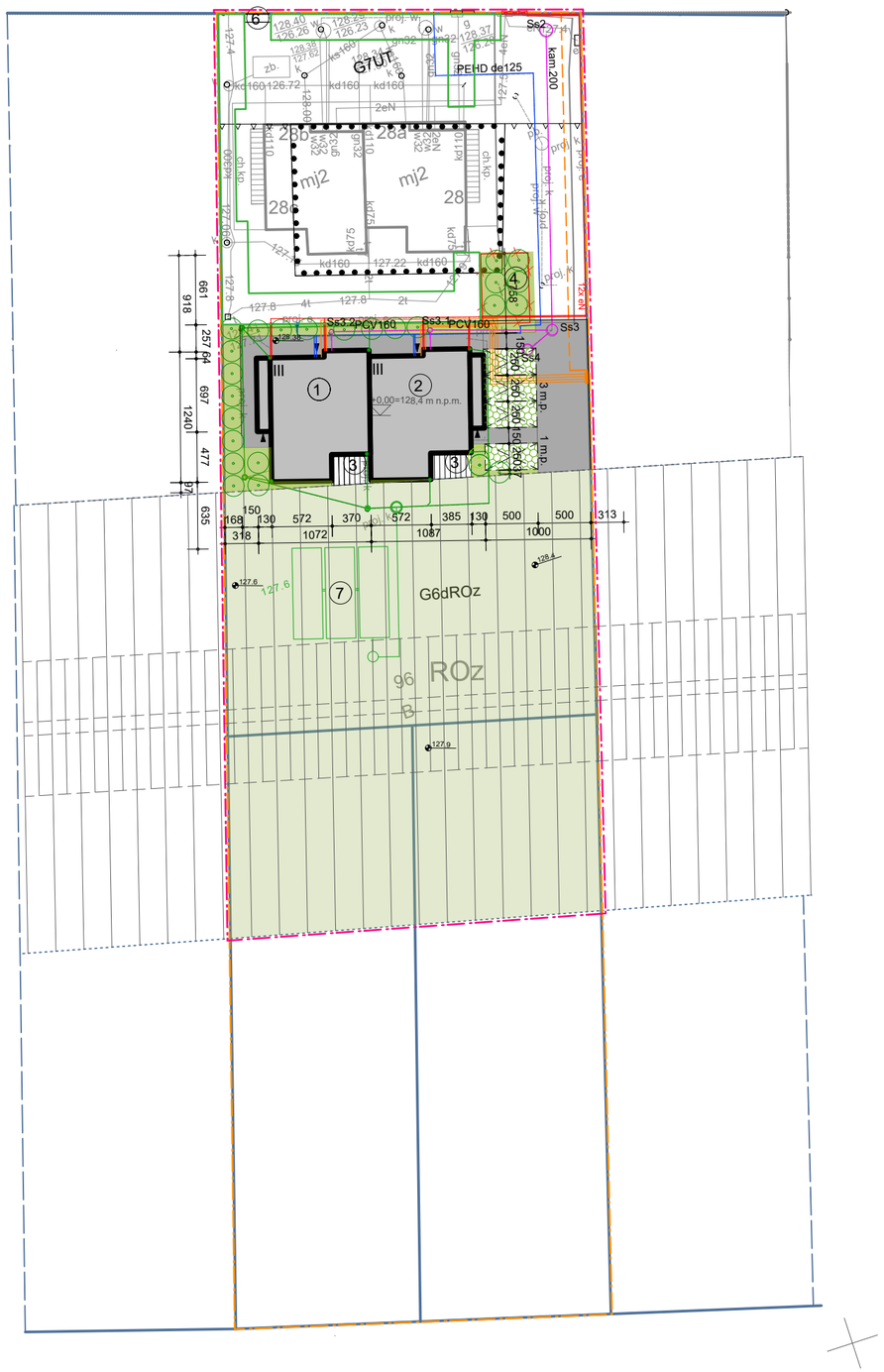

Poświadczam, że niniejszy dokument został opracowany w wyniku prac geodezyjnych i kartograficznych, których rezultaty zawiera operat techniczny pozytywnie zweryfikowany. Jednocześnie oświadczam, że jestem świadomy odpowiedzialności karnej wynikającej ze składania fałszywego oświadczenia.

Identyfikator zgłoszenia prac geodezyjnych	ZGKIKM.TM.6640.5529.2020
Ogran służby geodezyjnej, który otrzymał zgłoszenie	Zarząd Geodezji, Kartografii i Katastru Miejskiego we Wrocławiu
Wykonawca prac geodezyjnych	GEO-POMIAN-EXPRESS Jacek Pomian ul.Jedności Narodowej 79/18, 50-262 Wrocław tel. 605 [illegible] e-mail: [illegible]@geopomian.pl NIP: 894-288-27-60, REGON: 020817748
Nr oraz data pozytywnego protokołu weryfikacji	ZGKIKM.TM.6640.5529.2021_1_p1 z dnia 25.11.2021r.
Imię, nazwisko oraz nr uprawnień zawodowych kierownika prac	Wiesław Pomian upr.nr 4291

MAPA DO CELÓW PROJEKTOWYCH

1. Układ współrzędnych: PL-2000, strefa 6 (18^).
2. Układ wysokościowy: PL-EVRF2007-NH.
3. Informacje o służebnościcach mających wpływ na zagospodarowanie gruntów zlokalizowanych w granicach inwestycji - nie badano.
4. Oznaczenie granic obszaru, który był przedmiotem aktualizacji:
5. Wykonawstwo mapy : GEO-POMIAN-EXPRESS Jacek Pomian.

dz. nr: 96,AM-5

ZGKiKM.TM.6640.5529.2021 WROCŁAW, 16.11.2021

uwagi :
- wszystkie użyte materiały muszą posiadać niezbedne atesty dopuszczające do stosowania w budownictwie;
- wszystkie wymiary, rzędne należy sprawdzić na budowie , a w przypadku wystąpienia różnic projektowany układ należy dostosować do stanu istniejącego , zachowując zasady zawarte w projekcie;

firma:

STANISŁAWSKI
Jerzy Stanisławski
Siedziba: ul. Polna 28, 63-760 Zduny, tel.:0.62.72.15.694, fax.:0.62.72.15.795
pracownia: ul. Ciepła 15a/27, 50-524 Wrocław, tel./fax.: 0.71.78.28.794
NIP: 621-000-19-77, REGON: 250522319

projekt:	**Dwa budynki jednorodzinne dwulokalowe w zabudowie bliźniaczej, ul. Łubinowa, dz. nr 96, obręb 0019 Ołtaszyn, AM-5, Wrocław**	
projekant: specjalność architektoniczna	mgr inż. arch. Sebastian Stanisławski upr. nr 04/03/DOIA	podpis:
asystent projektanta: specjalność architektoniczna	mgr inż. arch. Monika Stanisławska	podpis:
opracował: specjalność instalacyjna w zakresie sieci instalacji i urządzeń cieplnych, wentylacyjnych, gazowych, wodociągowych i kanalizacyjnych:	mgr inż. Barbara Choinka upr. nr 99/DOS/06	podpis:
opracował: specjalność instalacyjna w zakresie sieci instal. i urządzeń elektrycznych i elektroenergetycznych:	mgr inż. Robert Myrlak, upr. nr 130/DOS/06	podpis:
temat rysunku:	projekt zagospodarowania terenu	

branża:	data:	stadium:	rewizja:	skala:	nr rys.:
wielobranżowy	30 grudnia 2021	PB	01	1:500	Z-1